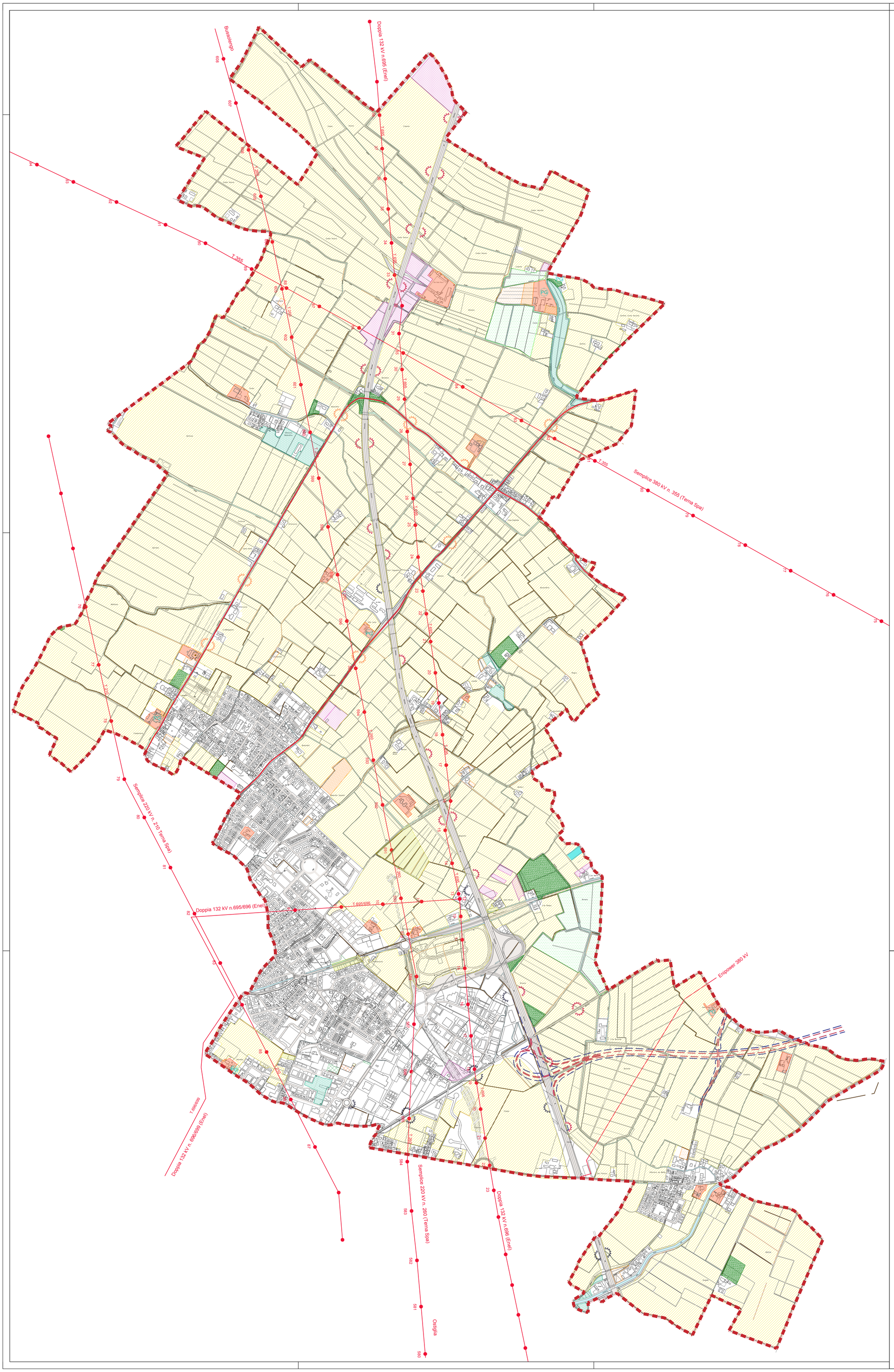


# LEGENDA

- Confine comunale
- Strade
- Strade di progetto
- Corsi d'acqua
- Collegamento autostradale direttrice CR-MN: sede stradale e scarpata

## Elementi del Dusaf

- Seminativo
- Seminativo arborato
- Frutteti
- Boschi, pioppeti e similari
- Orti e colture orticole protette e in pieno campo
- Risaie
- Vigneti
- Prati permanenti
- PG Parchi e giardini
- Bacini idrici artificiali
- Filari continui
- Filari discontinui
- Alberi sparsi - Censimento alberi monumentali provincia di Mantova Morus Alba - Corte Malpizza

## Elementi del costruito

- Nuclei ed edifici fondativi delle realtà locali

## Percorsi, visuali ed elementi detrattori

- Strade storiche con caratteristiche panoramiche
- Percorsi con visuale panoramica - Mobilità lenta
- Percorsi con visuale panoramica - Mobilità veloce
- Percorsi con visuali - Detrattori
- Elementi detrattori: elettrodotti

# COMUNE DI SAN GIORGIO DI MANTOVA

PROVINCIA DI MANTOVA

# DOCUMENTO DI PIANO

## CARTA DEL PAESAGGIO CONDIVISO

DP 03.P

SCALA 1:10.000


REDAZIONE P.G.T.
ARCH. ROSOLINO PIGOZZI

COLLABORAZIONE:
ARCH. ISABELLA COMIN
ARCH. MARTINA MAZZALI

VALUTAZIONE AMBIENTALE STRATEGICA
E CONSULENZE SPECIALISTICHE:
ARCH. MICHELE RONDELLI
COLLABORATORE: DOTT. FORTUNATO ANDREANI

INDAGINI GEOLOGICO AMBIENTALI
GEOL. ROSARIO SPAGNOLO

COORDINATORI COMUNALI:
ARCH. ROBERTO TRENTINI - RESPONSABILE UFFICIO TECNICO
GEOM. THOMAS GANDINI - TECNICO URBANISTICA/EDILIZIA PRIVATA
RAG. ENZO FERRARI - RESPONSABILE UFFICIO ECOLOGIA

| DATA DOCUMENTO | DATA ADOZIONE | DATA APPROVAZIONE |
|---|---|---|
| OTTOBRE 2011 | | |